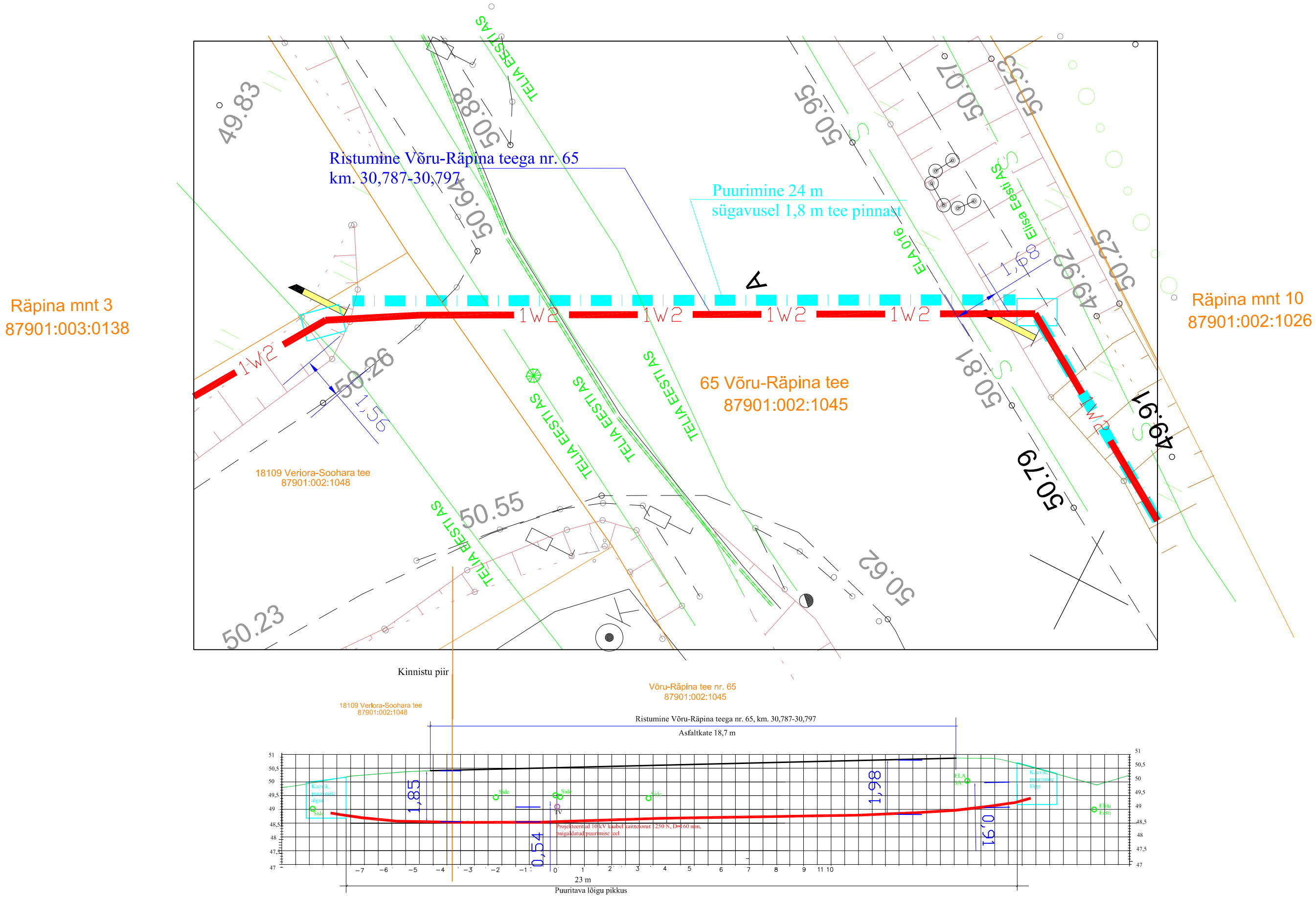

Projekt: IP6203: Räpina-Leevaku 10 kV liini rekonstrueerimise II etapp: Veriora piirkond., Räpina vald, Põlvamaa					Tellija: Enefit OÜ	
LEONHARD WEISS	Joonis: Ristumine Võru-Räpina teega nr.45, km. 30,787-30,797				Joonise nr: 14	
	Projekteeris	Enn Kraav	12.01.2024	53 359520	Mõõtkava	1:100
	Kontrollis	Enn Kraav			Staadium	Tööprojekt
E-post estonia@leonhard-weiss.com Telefon +372 6012285 Registrikood 12083348					Keel: EST	Leht: 1 / Lehtl: 12